

Verdi  
Don Carlos  
Act II

♩ = 58  
ANDANTE

I GIARDINI DELLA REGINA A MADRID.

Un boschetto chiuso. In fondo sotto un arco di verzura una statua con una fontana.

Notte chiara.

SCENA, DUETTO E TERZETTO

EBOLI, DON CARLO E RODRIGO

RECIT.  
(leggendo un biglietto)

DON CARLO

*p* A mezza notte, ai giardin della Regina, sotto gli allòr della fonte vi-

RECITATIVO

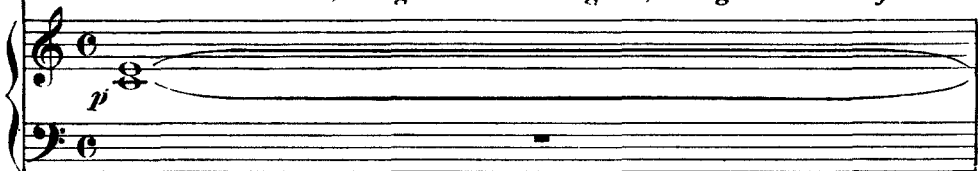

ALLEGRO

D.C

- ci - na ». È mezza - notte; mi par u - dir il mormo - rio del vi - ci - no

ALLEGRO

ALLEGRO VIVO ♩ = 132

D.C

fon - te... Eb - - bro d'a - mor,

ALLEGRO VIVO ♩ = 132

*pp* leggero

*pp*

D.C

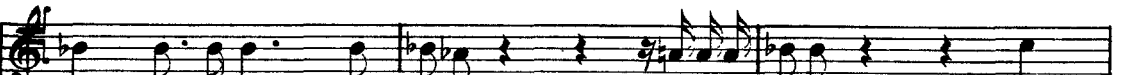

eb - bro di gio - ia il core!... E - lisa - betta! mio

D.C.

ben! mio ben! mio tesor! a me vien!.....

*pp*

(entra Eboli, velata)

D.C.

*f* *pp*

**ALL.<sup>o</sup> AGITATO MOSSO** ♩ = 144  
 (sottovoce ad Eboli da lui creduta la Regina)

D.C.

Sei tu, sei tu, bel - l'a - do - ra - - ta, che ap-

**A** **ALL.<sup>o</sup> AGITATO MOSSO** ♩ = 144

*pp*

D.C.

- pari in mezzo ai fior! sei tu, sei tu! l'al - ma be - -

*pp*

(sempre a mezza voce)

D.C. *a - - ta già scorda il suo do - lor! O tu ca - gion del mio con -*

D.C. *- ten - to, par - lar - ti posso al - men! o tu ca - gion del mio tor -*

EBOLI (tra sè) *Un tanto a - mor è gioia a me su -*

D.C. *- mento, sei tu, a - mor mio, sei tu, mio ben!*

E *- prema. A - - ma - ta, a - ma - ta io son!*

D.C. *con slancio*

*PIÙ RITENUTO* ♩ = 100

*Lu - ni - ver - - so obbli -*

*PIÙ RITENUTO* ♩ = 100

D.C.

am! te sola, o cara, io bra - mo! Passa - to più non ho, non penso all'avve -

8

EBOLI

D.C.

- nir! lo t'a - mo, io t'a - - mo!

8

Pos - sa l'a -

E

D.C.

- mor... il tuo cor... al mio cor,... il tuo cor.. sempre unir!

stringendo

L'u - ni - ver - so obbli -

ff stringendo

E  
Oh! gio - ia su - pre -

D.C.  
- am, la vi - ta e il ciel i - stes - so! lo t'a - mo, io t'a - - - -

E  
- ma! (atterrito, tra sè) Ahi - mè! Qual ma i pen -

D.C.  
- mo! (Ciel! Non è la Re - gina!)

**C** = 144

E  
- siero vi tien palli - do, im - moto, e fa gelido il labbro? Quale

E  
spet - tro si leva fra noi? Non credete al mio cor, che sol batte per voi? Vèi -

(silenzio)

*allarg.*

*ff* *p* *col canto.*

*AND! MOSSO* ♩ = 69  
(con passione)

E

- gnoto forse, ignoto an.co - ra qual fier agguato a'pie - di vo - strista? Sul

*AND! MOSSO* ♩ = 69

*p*

E

D. CAR. vostro capo ad ora, ad o - ra 'la fol-gore del ciel piombar potrà!

Deh!

D.C.

nol credete: ad o.ra, ad o - ra più denso ve.do del.le nubi il vel; su

D.C.

que-sto capo io veggio o - gno - ra pronta a scop-piar la fol - go-re del

EBOLI

Udii dal pa\_dre, da Posa i stes\_so in tuonsini\_stro di voi parlar. Sal\_ciel! Rodri-go!

\_varvipossio, salvarvipossio. I o v'a mo. Salvarvipossio, sal\_ Qual miste\_ro a me si ri\_ve -

\_varvipossio. Io v'a mo. Ah! Car\_lo! - lo! qual miste\_ro! II

(inquieta)

D.C.

vostro in ver celestè è un co - re, ma chiu - so il mio restar.....

D.C.

*poco rit.*

..... al gaudio dè!... Noi facemmo ambe - due.... un so - gno strano in notte

*pp*

*p*

*poco rit.*

EBOLI

D.C.

*pp*

Un sogno! O ciel! Quelle parole ar -

sì gentil, tra il profumo dei fior.

*dim.*

*pp*

*secondando e dim.*

E

-denti ad al - tra cre - deste rivol - gere il - luso!... Qual ba -

ALLEGRO

E

D. CARLO -len!                      qual mi-ster!...                      Voi la regi-na a-ma-te!... (atterrito)

Pie -

ALLEGRO

*ff*

ALL.<sup>o</sup> AGITATO ♩. = 122

D.C

RODRIGO -tà!  
Che disse mai? Egli è de - li-ro, non merta fè... demente e -

*f*                      *pp*

*And.*

EBOLI

R

Io nel suo cor lessi l'a-mor; or noto è a me... Ei si per -

*ff*                      *p*

- gli è!...

E  
- de. (con accento terribile) Tutto io so!

R  
Che vuoi dir? Che vuoi dir? Sciagu-rata!

E  
L'intimo sei... del Re..... I-gno-to non è a me.

R  
Trema! io son...

E  
Ma una nemi-ca io son formi-da-bil, pos-sente: m'è no-to il tuo po-  
*a piacere*

R  
Rod-ter, il mio t'è i-gno-to ancor! Nulla!

E  
Rod-ter, il mio t'è i-gno-to ancor! Nulla!

R  
Che mai preten-di dir?

ANDANTE SOSTENUTO  $\text{♩} = 58$ 

(cupo ed a mezza voce a Rodrigo)

E

Al mio fu\_ror sfuggite inva\_no, il suo de\_stin è in questa

ANDANTE SOSTENUTO  $\text{♩} = 58$

*p*

E

mano. (ad Eboli)

ROD.

Parlar do\_ve - te, a noi sve - la te qual mai pensie - ro vi trasse

E

Io son la ti - greal cor, al cor fe - ri - ta, al la ven - det - ta l'offe - sa in -

R

qui.

E  
-vi.ta.

R  
Su voi del ciel cadrà il fu - ror. Degli innocen - ti è il protet -

E  
D. CARLO  
Il mio fu - ror sfuggite in va - - - - no,  
Stol - to fui!..... stol - to

R  
- tor. Su voi..... del

E  
è il suo de - stin in questa ma - - - - no .

D.C  
fui!..... Oh de - stin spie - -

R  
ciel..... ca - drà il fu -

E Il mio furor sfuggite in va - no, è il suo destin in questa ma - no.

D.C. - ta - - to! d'u - na ma - - - - dre ho il nome mac -

R - ror: de - gli in - no - cen - ti è il pro - tet -

E Ah!..... voi ma - ve - - te in cor fe -

D.C. - chia - to! Sol Id - dio..... in - da - gar po -

R - tor. *espress.* Parlar dove te, a noi svela - te

E - ri - - ta, al - - la.....

D.C. - trà..... se.....

R qual mai pensier vi trasse qui, qual mai pen -

E  
ven - det - ta l'offe - - sa in vi - ta, ah voi m'ave - te nel cor fe - ri -

D.C.  
que - sto cor colpa non ha. Sol Id - -

R  
- sier, qual mai pensier vi tras - se qui. Su voi ..... del

E  
- ta, al la ven - det - ta l'offesa in vi - ta, il mio fu - ro - re

D.C.  
- di - - o ..... in - daga - re po - trà ..... se que - sto

R  
ciel, su voi ca - drà il fu - ror: degli inno - cen - ti,

E  
sfug - - gi - - te in - va -

D.C.  
co - - re ..... col - pa non

R  
de - gli in - no - cen - ti è il pro - tet -

E  
- no, al mio fu\_ror sfuggite inva\_no, il suo destin è in questa

D.C.  
ha. *p*

R  
- tor; su voi ..... delciel ..... cadrà ..... il fu\_

E  
ma\_no, il suo de\_stin è in questa ma\_no, nel cor m'ave - - te fe -

D.C.  
Oh de - - - stin, ..... oh de -

R  
- ror: de - - - gl'in - - - no - - -

E  
*dim.* - ri - ta, al mio fu\_ror sfuggi\_te invan, al mio fu\_ror sfuggi\_te in -

D.C.  
- stin *dim.* spie - - - ta - to!

R  
- cen - ti è il pro - tet - tor, su voi ..... delciel .....

E  
\_va\_no, il suo de\_stin è in questa mano, il suo destin è in questa

D.C.

R  
..... cadrà..... il furor; de - - -

ho d'u - - na

E  
ma\_no, nel cor m'ave - - te fe - ri - ta, al mio fu\_ror sfuggi-te in -

D.C.

R  
ma - - - dre mac - chia - - - to l'o -

- gli in - - - no - - - cen - ti è il pro - tet -

E  
- van, voi m'ave - te in cor, ..... in cor fe - -

D.C.

R  
- tor, su ..... voi del ciel ca - drà il fu -

- nor! sol Id - dio in - da - gar po - -

E  
- ri - ta, voi m'ave.te in cor, ..... nel cor fe -

D.C  
- trà se que - sto cor, se questo cor col - pa non

R  
- ror; de - gl'in - no - cen - - ti e gli è il pro - tet -

E  
- ri - ta, il mio fu - ror, ..... il mio fu - ror .....

D.C  
ha, se que - sto cor col - pa non

R  
- tor, il pro - tet - tor, il pro - tet -

E  
..... su di voi piombe - rà.....

D.C  
ha.....

R  
- tor.....

ALL.<sup>o</sup> ASSAI MODERATO ♩ = 122

EBOLI (con ironia amara)

*Lento*

Ed io..... chetremava al suo a\_spet.to! EL.la vo - lea, questa santa no -

ALL.<sup>o</sup> ASSAI MODERATO ♩ = 122*p**col canto*

- vel - la, di ce - le - sti vir - tù mascherando il suo cor, il pia - ce - re li -

*string.**string.*

- bar ed in - te - ra la coppa vuotar dell'a - mor. Ah per mia

ALLEGRO ♩ = 100

ALLEGRO ♩ = 100

D.CAR fè!.. fu ben ar - di.ta!

(trattenendolo)

ROD.

(snudando il pugnale)

Ro - dri - go!

Tu qui mor - rai.

Il ve -

*mf*

(a Rodrigo)

D.C.

R.

Ro.drigo, frena il  
- len an\_co - ra non stil - lò quel labbro male - detto!

*p* *mf*

EBOLI

Perchè tardia fe - rir? Non indugiar an\_cor! Perchè tardi?

D.C.

R.

cor!

No. No.

*ALLEGRO*

ROD. (gettando il pugnale)

No, u - na spe - me mi re - sta; m' i - spi - rerà il Si - gnor.

*col canto*

*f*

**ALL.<sup>o</sup> AGITATO**

EBOLI (a D. Carlo)

1 Trema per te, fal - so fi - gliuo - lo, la mia ven - detta ar - ri - va

**ALL.<sup>o</sup> AGITATO**

E  
 gia. Tremaper te, fra poco il suo - lo sotto il tuo piè si schiu - de -

E  
 D. CAR. - rà!.....

ROD.  
 Tutti ella sa!

Tacer tu dêi; ri - spet - ta il duo - lo, o un Dio se -

*pp*  
 ♩ = 138

E  
 Trema!

D. C.  
 trema!

R  
 tutt'ella sa!

- ve - ro ti pu - ni - rà. Tacer tu dêi, o perte il

E  
tremar tu dèi, tremar

D.C.  
tremendo duolo! op - pres - - so il

R  
suo - - - lo sotto il tuo piè si schiude - rà, sì tacer tu

E  
tu dèi, tremar tu dèi!

D.C.  
cor, for - za non ha: tut - to ella sa, tut - to ella

R  
dèi, sì tacer tu dèi, o per te il suol si schiude -

E  
Trema per te, fal - so fi -

D.C.  
sa! Tutt'ella sa! tre-men-do

R  
-rà, o per te il suo - lo si schiude - rà. Tacer tu dèi; ri - spetta il

*p*  
*mf*

E  
- gliu - lo, la mia ven\_ detta ar\_ ri - va già. Tremar per te, fra po\_ co il

D.C  
duo - lo! oppresso il cor for\_ za non ha. Tutto ella sa! nè anco\_ ra il

R  
duo - lo, o un Dio se\_ ver ti pu\_ ni - rà. Ta\_ cer tu dè, o per te il

E  
suo - lo sotto il tuo piè si schiu\_ de - rà! Tremar, tre\_ mar, tremar tu

D.C  
suo - lo sotto, il mio piè si schiu\_ de - rà! Ah! que\_ sto suo\_ lo, questo

R  
suo - lo sotto il tuo piè si schiu\_ de - rà! Tacer tu dè, o per te il

*PIÙ MOSSO*

E  
dèi, tre\_ mar tu dèi, tremar tu dè, fra poco il suo\_ lo, fra po\_ co il

D.C  
suo\_ lo si schiu\_ de - rà, ah que\_ sto suo\_ lo, questo suo\_ lo si schiu\_ de -

R  
suo\_ lo si schiu\_ de - rà, tacer tu dè, tacer tu dè,..... ah! tre\_ ma che il

(Eboli esce furibonda)

E  
suol sotto il tuo piè si schiu - de - rà,.... sot - t'al tuo piè!

D.C.  
- rà, or que - sto suol si schiu - de - rà..... sot - t'al mio piè!

R  
suo - lo sot - t'il tuo..... piè si schiu - de - rà!

ROD.  
Carlo! se mai su te fogli importan - ti

R  
serbi, qualche no - ta, un se - gre - to, a me affi - dar - li

D. CARLO  
(esitando) *POCO MENO MOSSO*  
A te! all'intimo del Re!..

R  
dèi. *POCO MENO MOSSO*  
So - spet - ti tu di me? di

col canto

A TEMPO PIÙ VIVO ♩=126

D.C.

R.

me?... di me?... sospetti di me?

No, no, del mio cor se la spe-

**M** A TEMPO PIÙ VIVO ♩=126

D.C.

-ranza: questo cor che si ta-mò a te chiu-de-re non

D.C.

so. In te..... ri-po-si ogni fi-dan-za:

D.C.

ROD. si, questi fogli impor-tanti ti do!

Car-lo, tu

(Si gettano nelle braccia l'un all'altro)

D.C. *Io m'abban.do - no a te, m'abband.o no a te.*

R. *puoi, tu puoi fi - da - re in me, puoi fi.dar.... in me.*

*COME PRIMA.*

*f* *ff*

*rall. .*

*a tempo* *rall.*

*a tempo*

# Verdi

## Don Carlos

UNA GRAN PIAZZA INNANZI NOSTRA DONNA D'ATOCHA.

A destra la Chiesa, cui conduce una grande scala. A sinistra un palazzo. In fondo altra scalinata che scende ad una piazza inferiore in mezzo alla quale si eleva un rogo di cui si vede la cima. Grandi edifizi e colline lontane formano l'orizzonte.

### GRAN FINALE

Le campane suonano a festa. La calca, contenuta appena dagli Alabardieri, invade la scena.

$\bullet = 84$   
*AL L.º ASSAI*  
*SOSTENUTO*

*ff*

Coro di Popolo, poi Coro di Frati, che menano i condannati al rogo.

**CORO DI POPOLO**

Soprani I. *f* Spunta - - - to ecco il di.....d'e\_sul\_tan - - - za,..... o -

Soprani II. *f* Spunta - - - to ecco il di.....d'e\_sul\_tan - - - za,..... o -

Tenori *f* Spunta - - - to ecco il di.....d'e\_sul\_tan - - - za,..... o -

Bassi *f* Spunta - - - to ecco il di.....d'e\_sul\_tan - - - za,..... o -

[A]

Full musical score for the chorus, including vocal parts for Soprani I, Soprani II, Tenori, and Bassi, and piano accompaniment. The score includes dynamic markings, articulation, and a section labeled [A].

- no - re, o - nor al più grande dei Re - gi! In

- nor al più gran - de dei Re - gi! In

- no - re, o - nor al più grande dei Re - gi! In

- no - re, o - nor al più grande dei Re - gi! In

*marcato*

es - so hanno i po - pol fi - dan - za, il mon - do è pro -

es - so hanno i po - pol fi - dan - za, il mon - do è pro -

es - so hanno i po - pol fi - dan - za, il mon - do è pro -

es - so hanno i po - pol fi - dan - za, il mon - do è pro -

-stra - - - to, il mon - do è pro - stra - - to al suo  
 -stra - - - to, il mon - do è pro - stra - - to al suo  
 -stra - - - to, il mon - do è pro - stra - - to al suo  
 -stra - - - to, il mon - do è pro - stra - - to al suo

*marrate*

piè!..... Il ..... nostro a  
 piè!..... Il ..... no - - - stro a  
 piè!..... Il ..... nostro a - mor o - vun - que l'accompagna,  
 piè!..... Il ..... no - - stro a - mor o - vun - - que, o - - -

*p*

*pp* *m.d.*

**B**

\_mor o\_vun - que l'ac - - - com - - - pa - - - gna, e que - sto a - - -  
 - mor, il..... nostro a\_mor..... o - - vun - que l'ac - -  
 e ..... questo amor e .....  
 - vun - - que l'ac - - - com - - pa - - - gna, e que - - - sto a -

\_mor..... giammai, giammai..... non sce - me -  
 - pa - - - gna, e ..... questo amor ..... giammai, giam -  
 .... questo a\_mor giam - - mai..... non sce - - - me - -  
 - mor giam\_mai ..... giammai non sce - - - me -

-rà, giam\_mai, giam - - mai. Il  
\_mai non sce - - me - - - rà, no ..... Il  
-rà, giammai sce - - me - - - rà, no ..... Il  
-rà, non sce - - me - - rà. Il

*tr*

no - - - me suo,..... il no - - - me suo..... è l'or -  
no - - - me suo,..... il no - - - me suo..... è l'or -  
no - - - me suo,..... il no - - - me suo..... è l'or -  
no - - - me suo,..... il no - - - me suo..... è l'or -

*f*

(si ode una marcia funebre)

-go - - - glio del - la Spagna, e vi - ver deve nell'e - terni - tà.....

-go - - - glio del - la Spagna, e vi - ver deve nell'e - terni - tà.....

-go - - - glio del - la Spagna, e vi - ver deve nell'e - terni - tà.....

-go - - - glio del - la Spagna, e vi - ver deve nell'e - terni - tà.....

8...

**C** *pp sottovoce e stacc.*

## CORO DI FRATI (che traversa la scena, conducendo i condannati del Santo Uffizio)

Il di, il di spuntò, di del terro - -e,

il di tremen - do, il di feral. Morran,.....

..... morran, morran!.....giusto è il ri-go - re,

giusto gli è il rigor dell'Im - - mor.

-tal.....

**D** *Cantabile espressivo*

Ma di per - dón

vo - ce su -

-pre - ma all'a - na - te - ma succe - - de - rà, se il peccator

all'ora estre - ma,

all'ora estre - ma si

pen - - ti - -

Sop. I.

Sop. II.

Ten. I.

Ten. II.

Bassi I.

Bassi II.

Il ..... nostro amor ..... o\_vun - - que l'accom-

O - - - - nor al.....

Spun - - - - ta - - - - to è il di..... d'e - - - - sul -

(I Frati' s'allontanano)

- rà.

**E**

*p*

*legato*

-pa - - gna, e que - - - sto a - mor..... giammai..... non  
 ..... più gran - - - de dei  
 - tan - - za, o - nor..... al più gran - - de, al più gran - - de dei  
 O - - - nor..... o - - - nor.....  
 sce - - - me - - - rà, que - sto amor non sce - me -  
 Re! Il suo no - - - me è l'or -  
 Re! Il suo no - - me è l'or - go - - glio  
*cres.*

al ..... più gran - - de dei Re .....  
 -rà. Vi -  
 Il ..... suo no - - me è l'or -  
 -go - - glio di Spa - - gna, e vi -  
 del - - la Spa - gna, e vi - vrà nel - - - l'e -  
 O - - nor ..... al  
 -vrà nel - l'e - ter - - ni - - tà .....  
 -go - - glio di Spa - - gna, e vi - vrà nel - l'eter - - - ni -  
 -vrà e vi - - - vrà nel - l'eter - - - ni -  
 - ter - - - ni - - - tà, vi - vrà ..... nell'e - ter - - - ni -  
 Vi - vrà ..... nell'e - ter - - - ni -

Re, o\_nor al Re, o\_nor al

..... O\_nor al Re, o\_nor al

-tà. O\_nor al Re, o\_nor al

-tà. O\_nor al Re, o\_nor al

-tà. O\_nor al Re, o\_nor al

-tà. O\_nor al Re, o\_nor al

*ff* 6

Re, o\_nor al Re, o\_nor al Re!

Re, o\_nor al Re, o\_nor al Re!

Re, o\_nor al Re, o\_nor al Re!

Re, o\_nor al Re, o\_nor al Re!

Re, o\_nor al Re, o\_nor al Re!

Re, o\_nor al Re, o\_nor al Re!

Re, o\_nor al Re, o\_nor al Re!

Rodrigo, il Conte di Lerma, Elisabetta, Tebaldo, Paggi, Dame, Signori della Corte, Araldi reali. (Marcia. Il corteccio esce dal palagio. Tutte le corporazioni dello Stato, tutta la Corte, i Deputati di tutte le provincie dell'Impero. I Grandi di Spagna. Rodrigo è in mezzo ad essi. La Regina in mezzo alle Dame. Tebaldo porta il manto d'Elisabetta. Paggi, ecc, ecc.)

(Il corteccio si schiera innanzi ai gradini della Chiesa.)

**F**

*Cantabile*

*Cantabile*

**G**

Fourth system of the piano accompaniment. This system continues the intricate rhythmic patterns established in the previous systems, with many slurs and accents.

Sixth system of the piano accompaniment. This system concludes the page with the same complex rhythmic and melodic patterns as the previous systems.

[H]

*pp*

3

*cresc.*

*cresc.*

CORO DI POPOLO

Sop. I.

Sop. II.

Ten.

Bassi

Spun -

Spun -

Spun -

Spun -

Spun -

[I]

*riten.*

*P. TEMPO*

- ta - - - to ecco il dì..... d'e - sul - tan - - - za,..... o -  
 - ta - - - to ecco il dì..... d'e - sul - tan - - - za,..... o -  
 - ta - - - to ecco il dì..... d'e - sul - tan - - - za,..... o -  
 - ta - - - to ecco il dì..... d'e - sul - tan - - - za,..... o -

*1.<sup>o</sup> TEMPO*

*ff*

- no - - re, o\_nore al più grande dei Re - - - gi! In  
 - nor al più gran - - - de dei Re - - - gi! In  
 - no - - re, o\_nore al più grande dei Re - - - gi! In  
 - no - - re, o\_nore al più grande dei Re - - - gi! In

es - - so hanno i po - - - pol fi - dan - - - za, il mon - - do è pro -

es - - so hanno i po - - - pol fi - dan - - - za, il mon - - do è pro -

es - - so hanno i po - - - pol fi - dan - - - za, il mon - - do è pro -

es - - so hanno i po - - - pol fi - dan - - - za, il mon - - do è pro -

-stra - - - to, il mon - - do è pro -stra - - to al suo

-stra - - - to, il mon - - do è pro -stra - - to al suo

-stra - - - to, il mon - - do è pro -stra - - to al suo

-stra - - - to, il mon - - do è pro -stra - - to al suo

PIÙ ANIMATO ♩ = 120

piè!

O - nor al

piè!

O - nor al

piè!

O - nor al

piè!

O - nor al

D

PIÙ ANIMATO ♩ = 120

*p*

Re!

O - nor al

Re!

O - nor al

Re!

O - nor al

Re!

O - nor al

Re!  
Re!  
Re! O\_nor!  
-Re! O\_nor!

O\_nor al Re!..... vi - - -  
O\_nor al Re!..... vi - - -  
Ei..... vi - - -  
Ei..... vi - - -

*ff*

vrà..... nel - - l'e - - ter - - ni - - tà,.....

vrà..... nel - - l'e - - ter - - ni - - tà,.....

vrà..... nel - - l'e - - ter - - ni - - tà,.....

vrà..... nel - - l'e - - ter - - ni - - tà,.....

ei..... vi - - vrà..... nel - - l'e - - ter - ni - -

ei..... vi - - vrà..... nel - - l'e - - ter - ni - -

ei..... vi - - vrà..... nel - - l'e - - ter - ni - -

ei..... vi - - vrà..... nel - - l'e - - ter - ni - -

-tà, ei vi - - - vrà

-tà, ei vi - - - vrà

-tà, ei vi - - - vrà

-tà, ei vi - - - vrà

nel - l'e - ter - ni - - tà, ei vi - - -

nel - l'e - ter - ni - - tà, ei vi - - -

nel - l'e - ter - ni - - tà, ei vi - - -

nel - l'e - ter - ni - - tà, ei vi - - -

\_vrà nel l'e\_ter\_ni\_ - -tà. Onor al  
 \_vrà nel l'e\_ter\_ni\_ - -tà. Onor al  
 \_vrà nel l'e\_ter\_ni\_ - -tà. Onor al  
 \_vrà nel l'e\_ter\_ni\_ - -tà. Onor al

Re! Onor al Re!  
 Re! Onor al Re!  
 Re! Onor al Re!  
 Re! Onor al Re!

ANDANTE SOST.<sup>o</sup> ♩ = 69

L'ARALDO REALE (innanzi alla Chiesa la cui porta è ancora chiusa) (tutti si scoprono il capo,

Schiusa or sia la por.ta del tem - pio! O ma-gion del Signor,t'apri o.

ANDANTE SOST.<sup>o</sup> ♩ = 69

-mai!..... Sa - cra - rio ve - ne - ra - to, a no - i ren - di il no - stro

Re!...

Sop. I e II.

Schiusa or sia la por.ta del tem - pio! O ma-gion del Signor,t'apri o.

Sop. III.

Schiusa or sia la por.ta del tem - pio! O ma-gion del Signor,t'apri o.

Ten.

Schiusa or sia la por.ta del tem - pio! O ma-gion del Signor,t'apri o.

Bassi

Schiusa or sia la por.ta del tem - pio! O ma-gion del Signor,t'apri o.

CORO DI POPOLO

*ppp*  
 -mai!..... Sa - cra - rio ve - ne - ra - to, a no - i ren - di il nostro Re!

*ppp*  
 -mai!..... Sa - cra - rio ve - ne - ra - to, a no - i ren - di il nostro Re!

*ppp*  
 -mai!..... Sa - cra - rio ve - ne - ra - to, a no - i ren - di il nostro Re!

*ppp*  
 -mai!..... Sa - cra - rio ve - ne - ra - to, a no - i ren - di il nostro Re!

(Le porte della Chiesa nell'aprirsi lascian vedere Filippo con la corona sul capo, incedendo sotto un baldacchino in mezzo ai frati. I Signori s'inclinano, il popolo si prostra. I Grandi si coprono il capo.)

ALL? ASSAI SOST? ♩ = 84

*ff*

8

tr  
3

FILIPPO *Recit.*

**M** Nel posar sul mio ca - po la co - ro - na, po - pol', giu -

*Maestoso*  $\text{♩} = 72$  *f*

*F* ...rai al ciel, che me la do - na, dar morte ai re - i col fuoco e con l'ac -

*f*

*F* (Tutti s'inclinano silenziosi)

*CORO DI POPOLO*

*Sop. I e II.* *mf*

*Sop. III.* *mf* Gloria a Fi - lip - po! Gloria al ciell!.....

*Ten.* *mf* Gloria a Fi - lip - po! Gloria al ciell!.....

*Bassi* *mf* Gloria a Fi - lip - po! Gloria al ciell!.....

*mf* *pp* *pp*

(Filippo scende i gradini del tempio e va a prendere la mano d'Elisabetta per  
contiguare il suo cammino)

ALL.<sup>o</sup> MOSSO ♩ = 138

morendo

**N** *f*

ELISABET. (I sei Deputati fiamminghi, vestiti a bruno, si presentano all'improvviso, condotti da D. Carlo e si gettano ai piedi di Filippo)

RODRIGO (Qui Carlo! O ciel!)

(Qual pensier lo so -

D. CARLO

Son messag-

\_spinge!)

FILIPPO

Chi son co - stor prostrati innanzi a me?

-ger' del Brabante e di Fiandra ch'il tuo figliuol ad - du - ce innanzi al

AND<sup>te</sup> ASSAI MOSSO

♩ = 76

D.C. Re. *cantabile con molto espress.*

6 DEPUTATI

AND<sup>te</sup> ASSAI MOSSO

♩ = 76

Si - re, Si - re, no, l'o - ra e - strema anco - ra non suo -

*cantabile espress.*

*p stacc.*

6 D - nò ..... per i Fiammin - ghi in duol. Tut - t'un po - po - lo t'im -

6 D - plo - ra, fa che in pian - to co - sì ..... sempre non ge - - - ma.

*pp*

6 D Sé pie - to - so il tuo co - - - re la clemen - za e la

6 D

pa - - - ce chie - dea nel tem - - - pio, pie -

*pp*

**P**

6 D

- tà di noi ti pren - da, di noi pie - tà,..... pie - tà ti

*p*

6 D

pren - - da, e sal - va il no - - stro suol, e sal - va il no - stro

*cres.*

*f*

*cres.*

FILIPPO

6 D

suolo, o Re, ... che avesti il tuo poter da Di - - - o.

*con forza*

*poco rit.*

A Dio..... voi fo - ste in -

*Più animato*

*col canto*

*p stacc.*

F

- fi - - di, in - fi - - - di al vostro

F

Re. Son i Fiammin - - - - ghi a me ri -

F

- bel - li: guardie, guardie, vadan lontan ..... da

ELISABETTA

TEBALDO

D. CARLO

RODRIGO

F

6 FRATI

Sop. I.

Sop. II e III.

Ten. I.

Ten. II.

Bassi

C O R O D I P O P O L O

Q

Piano accompaniment with lyrics: Su di lor stenda il Re la sua ma\_no so -

*a tempo* *riten.*

F  
-vrana, tro-vi pie-tà, signor, il Fiammingo nel

T  
-vrana, tro-vi pie-tà, signor, il Fiammingo nel

D.C.  
-vrana, tro-vi pie-tà, signor, il Fiammingo nel

R  
-vrana, tro-vi pie-tà, signor, il Fiammingo nel

F  
Dio voi..... fo - - ste in - - fi - di, in-

6 F  
*a tempo*  
Dio, in Dio..... non han la fe', in

-vrana, *riten.* tro-vi pie-tà, signor, il Fiammingo nel

-vrana, tro-vi pie-tà, signor, il Fiammingo nel

-vrana, tro-vi pie-tà, signor, il Fiammingo nel

-vrana, tro-vi pie-tà, signor, il Fiammingo nel

-vrana, tro-vi pie-tà, signor, il Fiammingo nel

-vrana, *a tempo* *riten.* tro-vi pie-tà, signor, il Fiammingo nel

*p*

*a tempo* *p* *riten.*

E  
duol, tro - vi pie - tà, signor, il Fiammingo nel

F  
duol, tro - vi pie - tà, signor, il Fiammingo nel

D.C.  
duol, tro - vi pie - tà, signor, il Fiammingo nel

R  
duol, tro - vi pie - tà, signor, il Fiammingo nel

F  
- fi - - di al..... vo - - stro Re.

S F  
Dio, in Dio..... non han la fe'

*a tempo* *p* *riten.*

duol, tro - vi pie - tà, signor, il Fiammingo nel

duol, tro - vi pie - tà, signor, il Fiammingo nel

duol, tro - vi pie - tà, signor, il Fiammingo nel

duol, tro - vi pie - tà, signor, il Fiammingo nel

duol, tro - vi pie - tà, signor, il Fiammingo nel

duol, tro - vi pie - tà, signor, il Fiammingo nel

*a tempo* *p* *riten.*

*a tempo*

E  
duol, pie - - tà, si - - - -

T  
duol, pie - - tà! nel suo..... mar - tir.....

D.C  
duol, pie - - tà, si - - - -

R  
duol, pie - -

F  
Lun - gi da me, lun - gi da me, a Dio fo - - ste

6 F  
Vede - te in

*a tempo*

duol, pie - - tà! nel suo..... mar - tir.....

duol, pie - - tà! nel suo..... mar - tir.....

duol,

duol, pie - - tà! nel suo..... mar - tir.....

duol, si - - - - gnor, pie - -

*a tempo*

E - gnor, ..... pie - tà, si - - -  
 T ..... pres - so a ..... mo - - - rir ..... ei man - - - da già .....  
 D.C. - gnor, ..... pie - tà, si - - -  
 R - tà, si - - gnor, pie - tà, pie -  
 F in - fe - de - - - li, al Re fo - - ste  
 6 F lor sol dei ri - - bel - li, ve - de - te in  
 ..... pres - so a ..... mo - - - rir ..... ei man - - - da già .....  
 ..... pres - so a ..... mo - - - rir ..... ei man - - - da già .....  
 pie - - - tà, si - - -  
 ..... pres - so a ..... mo - - - rir ..... ei man - - - da già .....  
 - tà, pie - - - tà, ..... del Fiam - -  
 ..... pres - so a ..... mo - - - rir ..... ei man - - - da già .....

S  
 - gnor, ..... pie - tà! nel suo ..... mar - tir .....  
 T  
 ..... l'e - stre - - mo so - spir ..... nel suo mar - -  
 C  
 - gnor, ..... pie - tà! nel suo ..... mar - tir .....  
 B  
 - tà, si - - gnor, pie - tà! nel suo mar - -  
 F  
 in - fe - de - - li: va - dan lontan, lontan da  
 6 F  
 lor sol dei ri - - belli! Tutto il rigor mertan del  
 ..... l'e - stre - - mo so - spir ..... pie - - - tà, si - - -  
 ..... l'e - stre - - mo so - spir ..... pie - - - tà, si - - -  
 - gnor, pie - - - tà, pie - - - tà, .....  
 ..... l'e - stre - - mo so - spir ..... pie - - - tà, .....  
 - min - - - go in duol pie - - - tà, si - - -

..... pres-so a ..... mo - rir      ahi!..... man - da già, ei man - da  
 - tir, nel suo mar - - - tir, presso a mo - - rir, ei manda  
 ..... pres-so a ..... mo - rir .....      ei man - - - da già  
 - tir, nel suo mar - - - tir, presso a mo - - rir, ei manda  
 me, va - dan lontan, lon-tan da me.  
 Re, tutto il rigor mertan del Re!  
 - gnor, pie - - tà, si - - - gnor.  
 - gnor, pie - - tà, si - - - gnor.  
 ..... o      si - - - gnor.  
 ..... o      si - - - gnor.  
 - gnor, pie - - tà, si - - - gnor.

E  
già l'e - stre - - - mo ..... suo so - spir.

T  
già l'e - stre - mo su - - o so - - spir.

D.C.  
l'e - stre - - - - mo suo so - - spir.

R  
già l'e - stre - mo su - - o so - - spir.

6 DEPUTATI

*p*

**R** No, l'o - - ra e - -  
*cantabile*

FIL. *p*  
So - - - - noi Fiam - minghia me ri - -

6 D  
- strema anco - - ra non suo - - nò ..... per i Fiam -

6 FRATI

*p*

CORO  
Soprani *p*  
Ah! son costor, costor in -  
Ah! pie - - - -

*staccato*

ELIS.  
*p* 3 3 3 3 *p* 3 3

TEB.  
*p* 3 3 3 3 *p* 3 3

D. CARLO  
*p* 3 3 3 3 *p* 3 3

ROD.  
*p* 3 3 3 3

Signor, tro - vi pietà il Fiammingo nel duol; nel suo..... mar - - tir,.....

Signor, tro - vi pietà il Fiammingo nel duol; nel suo..... mar - - tir,.....

Signor, tro - vi pietà il Fiammingo nel duol; nel suo..... mar - - tir,.....

Signor, tro - vi pietà il Fiammingo nel duol;

F  
 - bel - - - li,

6 D  
 - min - - - ghi in duol. Tut - - - t'un po - po - lo t'im -

6 F  
 - fi . . . . . di,

Sop.  
 - tà! si - - - gnor, nel suo..... mar - tir,.....

Ten. I.  
*p* Pietà!

Ten. II.  
*p* Pietà!

Bassi  
*p* Pietà!

C O R O D I P O P O L O

..... nel suo..... mar - tir,..... pres - so a..... mo - rir,.....

..... nel suo..... mar - tir,..... pres - so a..... mo - rir,.....

..... nel suo..... mar - tir,..... pres - so a..... mo - rir,.....

nel

so - - - no i Fiam - minghi a me ri - -

- plo - ra, fa che in pian - to co - sì..... sempre non

in Dio non han, non han la

..... nel suo..... mar - tir,..... pres - so a..... mo - rir,.....

pie - - - tà, si - -

pie - - - tà, si - -

pel Fiammin - - go nel duol, pie - -

*cres.*  
 ..... ei man - - da già,..... *cres.* ei man - - da già.....  
 ..... ei man - - da già,..... *cres.* ei man - - da già.....  
 ..... ei man - - da già,..... *cres.* ei man - - da già.....  
 suo mar - tir,..... pres - so a mo - - fir,..... ei man - da  
 - bel - - li, *cres.* in - fe - de - - li,  
 ge - - - ma, *cres.* pie - tà di noi ti  
 fè; *cres.* ve - - dete in  
 ..... ei man - - da già,..... *cres.* ei man - - da già.....  
 - gnor, *cres.* pie - - tà  
 - gnor, *cres.* pie - - tà  
 - tà, *cres.* si - - - gnor, pie - - - -  
*cres.* *3* *3*

*sempre cresc.*

E .....l'e - stre - - mo sospir, ah!..... pie - - tà, si -

T .....l'e - stre - - mo sospir, ah!..... pie - - tà, si -

D.C .....l'e - stre - - mo sospir, ah!..... pie - - tà, si -

R già..... l'estremo sospir, ah! pie - tà, si - gnor, si -

F in - fe - de - - li a Dio, al Re, a Dio, al

6 D pren - da e sal - vai no - - stro suol, o Re,.....che avesti il tuo poter da Di - - -

6 F lor *sempre cresc.* sol dei ri - bel - li, tutto il ri - - gor mertan del

.....l'e - stre - - mo sospir, ah!..... pie - - tà, si -

del Fiam - min - - go in duol, pie - - tà, ah! pie - - tà, si -

del Fiam - min - - go in duol, pie - - tà,..... ah! pie - - tà, si -

- tà,..... si - - - gnor,..... pie - - - ta - - - de, o si -

*sempre cresc.*

*ff*

*Un poco animato*

E  
-gnor, tro - - vi pie - - tà, tro - - vi pie - - tà, pie - - tà, si - -

T  
-gnor, pie - - tà, si - - gnor, pie - -

D.C.  
-gnor, pie - - tà, si - - gnor, pie - - tà, si - -

R  
-gnor, tro - - vi pie - - tà, tro - - vi pie - - tà, pie - - tà, si - -

F  
Re!

6 D  
-o!

6 F  
Re!

-gnor!

-gnor!

-gnor!

-gnor!

**S** *Un poco animato*

*p*

*cres.*

*p*

*f* *pp* *pp* *pp* *ff* *pp*

S -gnor,..... del Fiam - min - - go che

A -tà..... del Fiam - min - - go che muor, che

T -gnor, del Fiam - min - go, del Fiam - min - - go che

B -gnor,..... del Fiam - min - - go che

Pie.

45

E  
muor, pie - - tà, pie - - tà, pie - -

T  
muor, pie - tà, si - - gnor, pie - - tà, si - - gnor, pie - - tà, si - -

D.C.  
muor, pie - tà, si - - gnor, pie - - tà, si - - gnor, pie - - tà, si - -

R  
muor, pie - - tà, si - - gnor, pie - -

F  
a Dio, a Dio voi.....fo - - ste in - - fe - - de - - li, in - - fe -

6 D  
- tà di noi ti pren - - - da, pie - - tà di noi ti

6 F  
S.1<sup>i</sup> a Dio, a Dio voi.....fo - - ste in - - fe - - de - - li, in - - fe -

S.2<sup>i</sup>3<sup>i</sup> ah! pie - tà, si - - gnor, pie - - tà, si - - gnor, pie - - tà, si - -

T.1<sup>i</sup> pie - - - tà, si - - gnor, pie - - tà, si - - gnor, pie - - tà, si - -

T.2<sup>i</sup> pie - - - tà, si - - gnor, pie - - tà, si - - gnor, pie - - tà, si - -

B.  
ah! pie - tà, si - - gnor, pie - - tà, si - - gnor, pie - - tà, si - -

*ff*

E - tà..... pie - - tà..... del Fiam - min - - go che *pp*  
 T - gnor..... pie - - tà..... del Fiam - min - - go che *pp*  
 D.C. - gnor..... pie - - tà..... del Fiam - min - - go che *pp*  
 R - tà..... pie - - tà..... del Fiam - min - - go nel *pp*  
 F - - de - - li al..... vo - stro Re, al vo - - stro Re, a *pp* *f*  
 6 D pren - - da, e sal - - va e sal - va il no - - stro *pp*  
 6 F - - de - - li al..... vo - stro Re, al vo - - - - stro *pp*  
 - gnor..... pie - - tà..... del Fiam - min - - go che *pp*  
 - gnor..... pie - - tà..... del Fiam - min - - go che *pp*  
 - gnor..... pie - - tà..... del Fiam - min - - go che *pp*  
 - gnor..... pie - - tà..... del Fiam - min - - go che *pp*  
 - gnor..... pie - - tà..... del Fiam - min - - go che *pp*  
 - gnor..... pie - - tà..... del Fiam - min - - go che *pp*  
 - gnor..... pie - - tà..... del Fiam - min - - go che *pp*

E  
 muor, ab - - - bi pie -

T  
 muor, pie - - - tà, si -

D.C.  
 muor, ab - - - bi pie -

R  
 duol, pie - - - tà, si -

F  
 Dio voi fo - - ste in - - fi - - di, in -

6 D  
 suol, ah! pie - tà, pie -

6 F  
 Re, son co - stor dei ri - bel - li,

muor, ab - - - bi pie -

muor, si - - - gnor, pie -

muor, si - - - gnor, pie -

muor, si - - - gnor, pie -

muor, si - - - gnor, pie -

muor, si - - - gnor, pie -

piano accompaniment with *p* and *f* markings.

E - tà, ab - - - bi pie -  
 T - gnor, pie - - - tà, si -  
 D.C. - tà, ab - - - bi pie -  
 R - gnor, pie - - - tà, si -  
 F - fi - - di al vo - - stro Re,  
 5 D - tà, ah! pie - tà, pie -  
 6 F son costor dei ri - bel - li,  
 - tà, ab - - - bi pie -  
 - tà, ab - - bi pie -  
 - tà, ab - - - bi pie -  
 - tà, ab - - - bi pie -  
 - tà, ab - - - bi pie -

E  
-tà, ab - - -

T  
-gnor,

D.C.  
-tà, ab - - -

R  
-gnor,

F  
lon\_tan va - dan da me, lon - tan da me,

6 D  
-tà, ah sal - - va,

6 F  
si tut\_to, tut\_to il ri\_gor mer - - tan del Re,

-tà,

-tà,

-tà,

-tà,

-tà,

-tà,

-tà,

-tà,

E - - - bi pie-tà, si-gnor!.....  
 T - - - si-gnor!.....  
 D.C. - - - bi pie-tà, si-gnor!.....  
 R - - - si-gnor!.....  
 F - - - vadan lontan da me!.....  
 6 D - - - salva il nostro suol, o Re!.....  
 6 F - - - infi-di!.....  
 - - - si-gnor!.....  
 - - - si-gnor!.....  
 - - - si-gnor!.....  
 - - - si-gnor!.....  
 - - - si-gnor!.....  
 - - - si-gnor!.....  
 - - - si-gnor!.....

Musical score for Verdi's *Don Carlos*, Act II, page 51. The score includes ten vocal parts and a piano accompaniment. The lyrics are in Italian. The vocal parts are labeled E, T, D.C., R, F, 6 D, 6 F, and five unnumbered voices. The piano part is at the bottom. The score is in G major and 6/8 time.

ALLEGRO ♩=104

D. CARLO

Si - re! egli è tempo ch'io vi - - - - va. Stanco

D.C. son..... di se - guir una e - si - sten - - - za o - scura, in questo

D.C. suoi! Se Dio vuol..... che il tuo

D.C. ser - - - to que - - - sta mia fron - - - te un

D.C.

gior - - - no a cinger ven - - - ga,

*p*

D.C.

per la Spagna pre - pa - - ra un Re degno di: le - - i!

D.C.

ALLEGRO  $\text{♩} = 160$

FILIPPO

Il Bra - ban - te e la Fiandra a me tu dona.

*ff*

**I** ALLEGRO  $\text{♩} = 160$

Insen.

*ff*  
*col canto*

*a tempo*

-sa.to! chieder tanto ar - di - sci! Tu vuoi ch'io stesso por - ga a

*pp*

*p*

*cres.*

F

te l'ac - ciar che un di..... immo - le - reb - - be il

D.CAR.

Ah! Dio legge a noi nei cor; Ei..... giu - di -

F

Re!

ELISABETTA

F

Io tre - mo! (snudando la spada)

D.C

- car ci de'. Io qui lo giu - ro al

F

Ei si per - - dè!

D.C

ciel! sa - - rò tuo sal - - - va - - tor, po - pol fiam - mingo, io

D.C

ciel! sa - - rò tuo sal - - - va - - tor, po - pol fiam - mingo, io

ELI.

L'acciar! in\_nanzi al Re! L'In\_fan\_te è fuor di sè.

TEB.

L'acciar! in\_nanzi al Re! L'In\_fan\_te è fuor di sè.

D.C.

sol!

ROD.

L'acciar! in\_nanzi al Re! L'In\_fan\_te è fuor di sè.

FIL.

Guardie! dis.ar.ma.to ei

Ó FRATI

L'acciar! in\_nanzi al Re! L'In\_fan\_te è fuor di sè.

Sop.

L'acciar! in\_nanzi al Re! L'In\_fan\_te è fuor di sè.

Ten.

L'acciar! in\_nanzi al Re! L'In\_fan\_te è fuor di sè.

Bassi

L'acciar! in\_nanzi al Re! L'In\_fan\_te è fuor di sè.

F

si - - a! Si-gnor, sostegni del mio tro-no, di-sarmato ei si - - a.

*a tempo*

D.CAR.

F

Or ben, di voi chi l'o-se-

Ma che? nes-su-no?.. che?

D.C

-rà? A quest'ac-ciar chi sfuggi - - rà? (I Grandi di Spagna indietreggiano innanzi a D.Carlo)

F

nes-su-no? nes-su-no? Disarmato ei

(Il Re furente afferra la spada del Comandante delle Guardie, che gli sta presso)

ROD.

(a D.Carlo)

A me il fer - - ro.

F

si - - a!

ALL.<sup>o</sup> più moderato di prima ♩ = 80

( D. Carlo rimette la sua spada a Rodrigo, che s'inchina nel presentarla al Re )

D. CARLO

*pp*

*pp*

ELI.

FIL.

Sop.

Ten.

Bassi

C O R O

Egli! Posa!

Egli! Posa!

Ei!

Marchese, Duca sie-te. An

1<sup>o</sup> TEMPO

(Il Re s'incammina dando la mano alla Regina : la Corte lo segue. Vanno a prender posto nella tribuna a loro riservata per l'auto-da-fé

- diam... or al-la fe - - sta.

1<sup>o</sup> TEMPO

CORO DI POPOLO

Sop. I. *ff* Spun - ta - - to è..... il

Sop. II. *ff* Spun - ta - to è il di

Ten. I. *ff* Spun - ta - - to è..... il

Ten. II. *ff* Spun - ta - to è il di

Bassi *ff* Spun - ta - - to è..... il

*f* *cres.* *ff*

di ..... d'e - - sul - tan - - za, ..... o - nor, o -

d'e - - - sul - - - tan - - za, o - nor, al Re, o -

di ..... d'e - - - sul - tan - - za, ..... o - nor, o -

d'e - - - sul - - - tan - - za, ..... o - nor, o -

di ..... d'e - - - sul - tan - - za, ..... o - nor, o -

- nor al Re! In es - so han - no i po - - pol..... fi -  
 - nor al Re! In es - so hanno i po - pol fi - dan - -  
 - nor al Re! In es - so han - no i po - - pol..... fi -  
 - nor al Re! In es - so hanno i po - pol fi - dan - -  
 - nor al Re! In es - so han - no i po - - pol..... fi -

- dan - - - za, il mon - do è prostra - to al suo piè!.....  
 - za, il mon - do è prostra - to al suo piè!.....  
 - dan - - - za, il mon - do è prostra - to al suo piè!.....  
 - za, ..... il mon - do è prostra - to al suo piè!.....  
 - dan - - - za, il mon - do è prostra - to al suo piè!.....

[Z]

6 FRATI

UNA VOCE DAL CIELO (molto lontana)

Soprano

v me, v'af-fret-ta - - - te a go - -

6 DEPUTATI (sul davanti della scena, mentre il rogo s'accende)

*p* E puoi.... soffrirlo, o ciel!

v - der la pa - - - ce del..... Si -

6 D Nè spe-gni quelle fiamme! s'ac-cen-de in nome tuo

v - gno - - - re!

6 D quel ro-go pu-nitor! E in no-me del Si-

6 FRATI

Il di tremen - - do,

V  
si ..... la pa - - - -

6 D  
-gnor, e in no - - me del Si-gnor l'accen - de l'oppres-

6 F  
il di fe-ral! il di tremendo, il di fe- -

V  
- ce! .....  
*tr* *tr* *dim.* *3* *3*

6 D  
- sor!

6 F  
- ral!

*p* *dim.*

*perendosi*

V

FIL.

*ff*

Glo - - ria al ciel!..... glo - ria al ciel!

6 D

E tu..... lo soffri, o ciel!

6 F

*ff*

Glo - - ria al ciel!..... glo - ria al ciel!

Sop.

*ff*

Glo - - ria al ciel!

Ten.

*ff*

Glo - - ria al ciel!

Bassi

*ff*

Glo - - ria al ciel!

(la fiamma s'alza dal rogo)

(Cala la tela)